Bach Gruppen

St. Sct. Mikkels Gade 18
8800Viborg

Information om lejemålet

Butikslejemål i centrum af Viborg med stort vinduesparti ud til befærdet gågade og tæt på et af byens populære torve med mange aktiviteter.

De 169 m2 fordeler sig på butik i forskudt plan, toilet, tekøkken og stor disponibel kælder.

Mange muligheder for at sætte sit eget præg på indretningen for den kreative hjerne.

Mulighed for kundeparkering på torvet, som ligger meget tæt på.

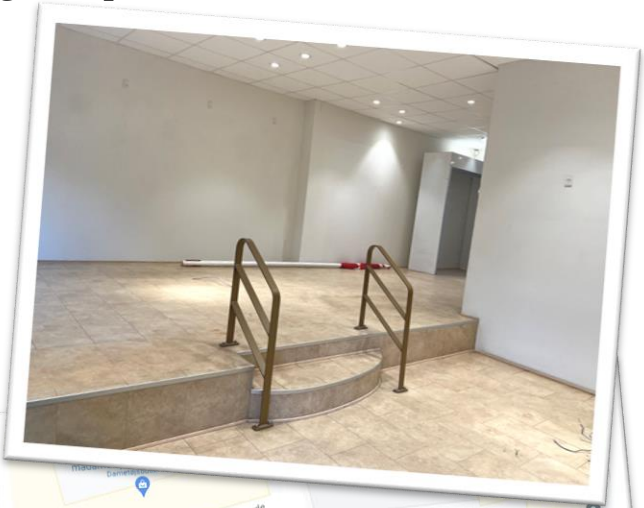

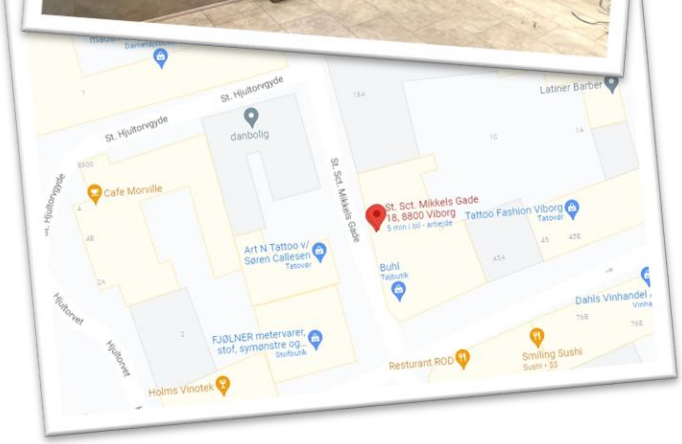

Lejevilkår

Overtagelse: Efter aftale

Depositum: 6 måneders leje

Leje: Betales månedsvis forud hver den første

Lejeregulering: Iht. Nettoprisindeks dog min. 3 % pa

Opsigelse: 6 måneder - til den første i en måned

Indretning

Selve indretningen med kontorer, mødelokaler, køkken/frokoststue indrettes i samarbejde med lejer med udgangspunkt i det planlagte istandsættelsesniveau.

Hos Bach Gruppen vægter vi effektiv arealudnyttelse, godt indeklima og at lokalerne er fleksible, så virksomheder kan få de mest optimale rammer.

Bach GRUPPEN
Viborgs lokale udlejer

Bach Gruppen

Om Bach Gruppen:

Bach Gruppen er en gruppe virksomheder, som er bygget op omkring handelsmanden Finn Bach.

Bach Gruppen er med en solid egenkapital, godt jysk købmandskab og mange års erfaring en attraktiv partner, som har aktiviteter indenfor følgende hovedområder:

- Bolig- og erhvervsudlejning
- Opførelse og salg af parcelhuse, rækkehuse og større projekter
- Salg og udlejning af betonbiler og andet materiel
- Salg af tørbetonprodukter
- Betonelement- og funderingspæle produktion fra egne fabrikker
- Granitbrud og grusgrave
- Ferie- og aktivitetscenter i Ho ved Blåvand samt Vigsø ved Hanstholm

Spørgsmål til lejemålet eller
ønsker du yderligere oplysninger:

Bach Gruppen

Industrivej 22

8800 Viborg

Telefon: 87270900

Mail: info@bachgruppen.dk

Bach GRUPPEN

Viborgs lokale udlejer